053-MODEL | BELGIAN SLOPE ARM CHAIR
（ベルジャン スロープアーム チェア）

体重を支える座面は、鋼製ウェーブバネを木フレームにしっかりと固定。その上に固さの違うウレタンフォームを
多層にし、トップにスーパーソフトウレタンを置きました。高さを十分に取ったHタイプは、背の高い男性でも頭をあずける事ができます。
雲の上のような掛け心地を実現し、包み込まれるような安心感を与えています。

053-MODEL

品 番	脚 部	ヌード	a	b	c	d	ea（革）	e（革）	es（革）
NC-053L-L	オーク全9色（D-1～D-9）	¥180,000（税込¥198,000）	¥203,000（税込¥223,300）	¥214,000（税込¥235,400）	¥225,000（税込¥247,500）	¥248,000（税込¥272,800）	¥266,000（税込¥292,600）	¥353,000（税込¥388,300）	¥386,000（税込¥424,600）
NC-053L-H		¥182,000（税込¥200,200）	¥212,000（税込¥233,200）	¥224,000（税込¥246,400）	¥240,000（税込¥264,000）	¥269,000（税込¥295,900）	¥306,000（税込¥336,600）	¥382,000（税込¥420,200）	¥415,000（税込¥456,500）
NC-053-OT		¥81,000（税込¥89,100）	¥91,000（税込¥100,100）	¥95,000（税込¥104,500）	¥100,000（税込¥110,000）	¥111,000（税込¥122,100）	¥131,000（税込¥144,100）	¥155,000（税込¥170,500）	¥167,000（税込¥183,700）

座:鋼製ウェーブバネ+多層ウレタンフォーム　背:弾性ベルトクロス編み＋多層ウレタンフォーム　アーム:チップウレタン＋多層ウレタンフォーム
脚部:オーク材、ポリウレタン塗装+抗菌トップコート

NC-053L-L

NC-053L-H

NC-053-OT

1/50

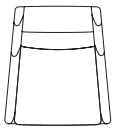
NC-053L-L
W700 × D770 × H850
（SH400）AH600

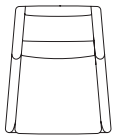
NC-053L-H
W700 × D845 × H1050
（SH400）AH600

NC-053-OT
W700 × D600 × H400

054-MODEL | ENGLISH ROLL ARM LOUNGE CHAIR
（イングリッシュ ロール アーム ラウンジチェア）

体重を支える座面は、鋼製ウェーブバネを木フレームにしっかりと固定。トップにスーパーソフトウレタンを置きました。
木フレームに弾性ベルトを編み込み、多層ウレタンを身体のカーブに合わせ、その上にスーパーソフトウレタンを置きました。丸い形状のアームと背の縫製はステッチを
入れながらハンドクラフトの印象を与えました。低いフォルムで奥行きの深さと背の傾斜が、絶妙な掛け心地を実現しました。

054-MODEL　　背・座…AD CORE ファブリック（a～esランク）

品 番	脚 部	ヌード	a	b	c	d	ea（革）	e（革）	es（革）
NC-054L	オーク全9色（D-1～D-9）	¥187,000（税込¥205,700）	¥219,000（税込¥240,900）	¥236,000（税込¥259,600）	¥250,000（税込¥275,000）	¥285,000（税込¥313,500）	¥311,000（税込¥342,100）	¥386,000（税込¥424,600）	¥419,000（税込¥460,900）

座:鋼製ウェーブバネ+多層ウレタンフォーム　背:弾性ベルトクロス編み＋多層ウレタンフォーム、アーム:チップウレタン＋多層ウレタンフォーム
脚部:オーク材、ポリウレタン塗装+抗菌トップコート

NC-054L

1/50

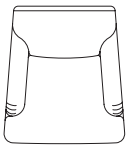
NC-054L
W800×D900×H850
（SH400）AH570

　●素材及びカラーバリエーションは「マテリアル」一覧を、張地については別冊の「マテリアル&ファブリック バリエーション」をご参照下さい。